Eco Jeans

ELLANA Garne

Anleitung Nr. 556

Material: Eco Jeans (Art. 1132), 35 % Baumwolle recycelt, 35 % Wolle recycelt, 30 % Polyamid recycelt

Lauflänge: 50 g = ca. 115 m

Verbrauch/Fb: 400 (450) {500} [550] >600< g in Farbe 100

Nadel/Zubehör: Rundstricknadel Stärke 4,5, Häkelnadel 3,5, 2 Maschenmarkierer (MM)

Maschenprobe: 10 x 10 cm = 17,5 M x 26 R

Grundmuster:
Ajourmuster: Gemäß Strickschrift arb. Gezeigt sind die HinR, in den RückR die M str, wie sie erscheinen. U li str. Mit den M vor dem Rapport beginnen, den Rapport fortl wdh und mit den M nach dem Rapport enden. Die 1. – 14. R 1x str, dann die 15. – 38. R fortl wdh.
Blende Vorderteil: Über die ersten, bzw. letzten 8 M wie folgt str: **1. R:** 1 M re, 1 M li im Wechsel str. **2. R:** alle M li str. Die 1. – 2. R fortl wdh.
Hinweis: Die Jacke von unten nach oben über Rücken- und Vorderteile in einem Stück arb (Rumpf). Auf Höhe der Armausschnitte die Rücken- und Vorderteile dann getrennt beenden. Die Vorderteilblenden werden beids direkt angestrickt.

Ajourmuster-Jacke

Gr. 36/38, (40/42), {44/46}, [48/50}, >52/54<

Rumpf: 187 (201) {215} [229] >243< M anschl und die folg R re M str. In der folg HinR die M wie folgt einteilen: RM, 8 M Blende, 42 (45) {48} [51] >54< M Ajourmuster, MM setzen, 85 (93) {101} [109] >117< M Ajourmuster, MM setzen, 42 (45) {48} [51] >54< M Ajourmuster, (insg den Rapport 11x (12x), {13x} [14x] >15x< str), 8 M Blende, RM. Nach 25 cm ab Anschlag für den **V-Ausschnitt** beids nach, bzw. vor den 8 Blenden-M in jeder 2. R 14x (15x) {16x} [15x] >16x< 2 M re zusstr und in jeder 4. R noch 7x 2 M re zusstr. GLEICHZEITIG, nach 30 cm ab Anschlag für die Armausschnitte die Arbeit teilen. Dafür zuerst die M der Vorderteile stilllegen.

Rückenteil: Für das Rückenteil ab dem 1. MM den Faden neu anmaschen und für die Armausschnitte 7, (7), {7}, [9], >9< M re abk, 71 (79) {87} [91] >99< M im Muster str. Die 7 (7) {7} [9] >9< M des Armausschnittes werden zus mit den M des zweiten Vorderteils stillgelegt. Nach 19 (20) {21} [22] >23< cm ab Armausschnitt für den Halsausschnitt die mittl 13 (17) {21} [21] >25< M abk und beide Seiten getrennt beenden. Für die Halsrundung in jeder 2. R noch 3x 4 M und 1x 3 M abk. Nach 49 (50) {51} [52] >53< cm ab Anschlag die restl 14 (16) {18} [20] >22< Schulter-M abk. Die zweite Seite ggl beenden.

Li Vorderteil: Den Faden am li Vorderteil (Schnitt *) neu anmaschen und 14 (14) {14} [18] >18< M abk, über die restl Vorderteil-M im Muster weiterstr und gleichzeitig am vorderen Rand die Abnahmen für den
V-Ausschnitt arb. Nach 49 (50) {51} [52] >53< cm ab Anschlag die restl 14 (16) {18} [20] >22< Schulter-M abk, über die 8 Blenden-M und RM noch 13 (14) {15} [15] >16< cm str, dann alle M abk.
Re Vorderteil: ggl zum li Vorderteil str.
Ärmel: 45 (45) {45} [49] >49< M anschl und die folg R re M str. In der folg HinR im Ajourmuster str, dabei die M wie folgt einteilen: RM, 0 (0) {0} [2] >2< M re, 43 M Ajourmuster, 0 (0) {0} [2] >2< M re, RM. Nach 10 cm für die Ärmelschrägungen beids 1x 1 M und in jeder 8. R 6x (0x) {0x} [0x] >0x< 1 M und in jeder 6. R 7x (15x) {8x} [8x] >6x< 1 M und in jeder 4. R 0x (0x) {9x} [9x] >13x< 1 M zunehmen = 73 (77) {81} [85] >89< M. Nach 60 cm ab Anschlag alle M abk.
Den zweiten Ärmel ebenso str.

Fertigstellung: Schulter- und Ärmelnähte schließen. Ärmel einsetzen. Die Ausschnittblende in der hinteren Mitte mit Maschenstich schließen und an den Halsausschnitt nähen. Die geraden Vorderteilkanten mit Häkdelnadel 3,5 mit fM behäkeln.

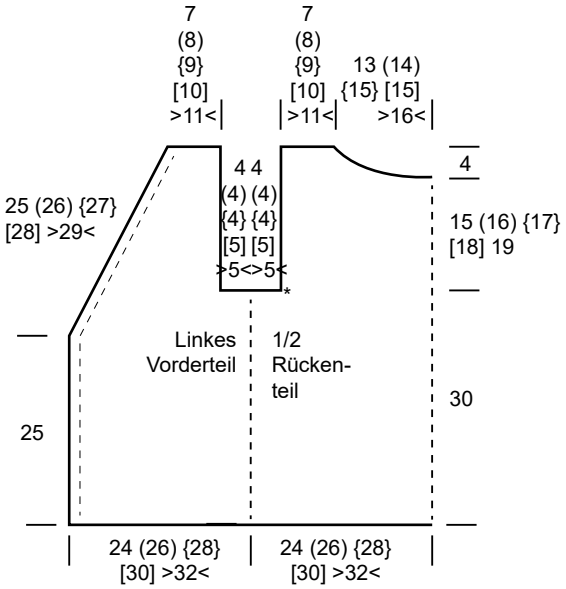

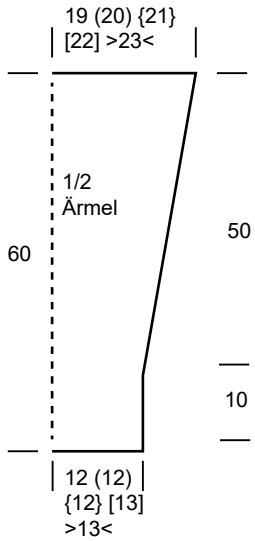

Strickschrift Ajourmuster

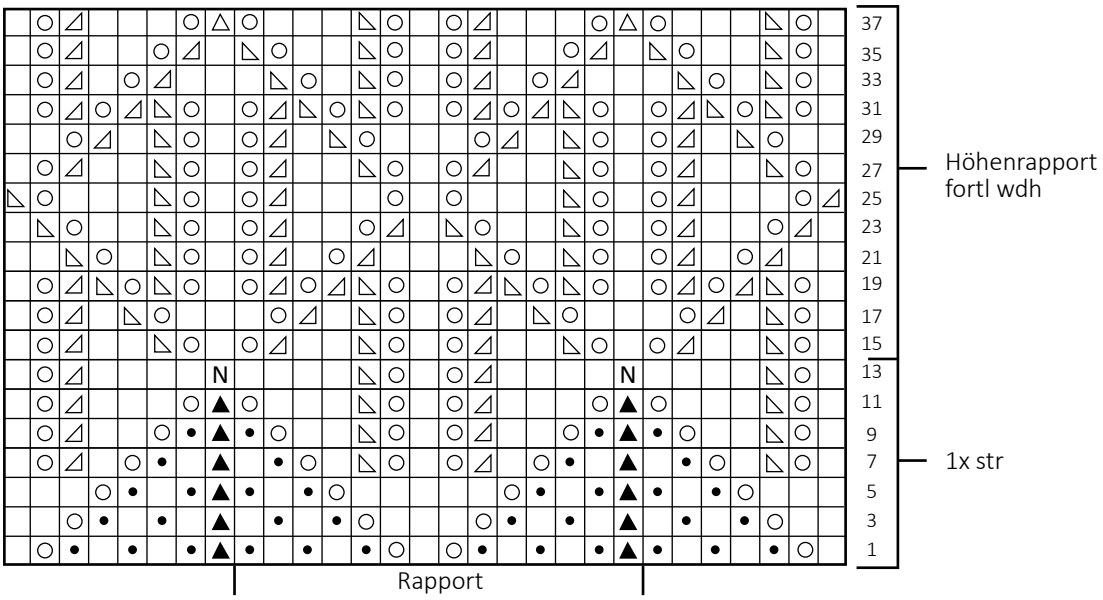

Legende

- ☐ = 1 M re
- ⊡ = 1 M li
- ⊙ = U
- ◪ = 2 M re zusstr
- ◺ = übz Abn
- ▲ = dopp übz Abn A
- △ = dopp übz Abn B
- N = Noppe